

पशुपालन एवं डेयरी विभाग, हरियाणा

पशुपालकों को हाईटेक डेयरी ईकाई स्थापना हेतु आधुनिक पशुधन निर्माण पर ऋण/अनुदान बारे आवेदन ।

विवरण:-

ज़िला----- विधानसभा क्षेत्र-----उपमण्डल -----

सम्बन्धित पशु चिकित्सालय----- गाँव /शहर.....

1.	(क) आवेदक का नाम, पिता /पति का नाम व पता (राशनकार्ड, बिजली /पानी के कनेक्शन या अन्य सबूत सलंगन)	
	(ख) जाति का नाम	
	(ग) व्यवसाय	
	(घ) शैक्षणिक योग्यता	
	(ङ) डेयरी प्रशिक्षण का विवरण	
2.	(क) भूमि मलकियत का विवरण-स्वयं व परिवार के सदस्यों के नाम (पटवारी द्वारा प्रमाणित)	प्रार्थी के नामएकड़.....कनाल.....मरले कृषि भूमि है/आती है जो कुल भूमि का -----हिस्सा है ।
	(ख) क्या आवेदक के परिवार का कोई सदस्य सरकारी/गैर सरकारी नौकरी में है, यदि हां तो मासिक आय ?	
	(ग) आवेदक की सभी साधनों से अनुमानित वार्षिक आय (रु0)	
3.	आवेदक का पशुधन/चारा भूमि सम्बन्धी विवरण (दुधारू पशु /भेड़ /बकरी /सूकर/ कासब्रेड बछड़ी/कटड़ी आदि)	शैड व चारे के लिए भूमि..... है तथा नकद राशि रुपये पशुघर पर लगाने को तैयार है ।
4.	(क) जिसके लिए आवेदन किया है (ऋण, अनुदान या दोनों) ?	
	(ख) क्या आवेदक को ऋण की आवश्यकता है यदि हां, तो ऋण की राशि ?	
	(ग) क्या आवेदक ने किसी बैंक /सोसाईटी से पहले ऋण ले रखा है यदि हां, ऋण का विवरण और ऋण अभी देय है या नहीं ? (प्रमाण पत्र सलंगन)	
5.	क्या आवेदक विभाग द्वारा अनुमोदित नक्शे अनुसार डेरी शैड बनाने को तैयार है ?	
6.	अन्य सूचना जो ऊपर नहीं दी गई है ।	

दिनांक

आवेदक के हस्ताक्षर

मैं -----सपुत्र/पत्नि----- निवासी----- सहशपथ ब्यान करता/करती हूँ कि मेरे द्वारा दिया गया उपरोक्त विवरण सत्य है और किसी भी गलती के लिए मैं स्वयं जिम्मेदार हूंगा /हूंगी ।

सत्यापन:

हस्ताक्षर आवेदक

(सरपंच/पंच /स्थानीय निकाय प्रतिनिधि)

1. प्रमाण पत्र:-

प्रमाणित किया जाता है कि श्री/ श्रीमति-----सपुत्र/पत्नि-----गांव /शहर -----का/की स्थाई निवासी है/हूँ । आवेदक द्वारा दिये गये विवरण हमने देख लिया है व सत्य है । प्रार्थी द्वारा दर्शाया गया योगदान भी सत्य है । अतः सिफारिश की जाती है कि आवेदक को डेयरी ईकाई के लिए पशुघर निर्माण पर नियमानुसार सहायता प्रदान की जाये ।

पशुचिकित्सक

सरपंच /पंच /स्थानीय निकाय प्रतिनिधि

2. प्रमाणित किया जाता है कि प्रार्थी श्री/श्रीमति-----सपुत्र/पत्नि..... निवासी.....प्राथमिक सहकारी ऋण समितिका सदस्य है /नहीं है और ऋण ले /नहीं ले रखा है तथा अभी देय है या नहीं है ।

हस्ताक्षर सचिव (PCCS)

3. कमेटी की सिफारिश:

आवेदन पत्र के अवलोकन उपरान्त कमेटी सिफारिश करती है कि आवेदक श्री /श्रीमति-----सपुत्र/पत्नी-----निवासी-----को डेयरी ईकाई के लिए पशुघर निर्माण पर नियमानुसार सहायता प्रदान की जाये । आवेदक को -----पशु ईकाई स्थापना हेतू राशि (रूपये -----) का ऋण/व (रूपये.....) का अनुदान दिया जाये ।

पशुचिकित्सक

उप मण्डल अधिकारी (पप)

उप निदेशक (पप)

4. आवेदक का उपरोक्त डेयरी पशुघर निर्माण के लिए राशी रूपये.....का ऋण/अनुदान राशी रूपये.....स्वीकृत की जाती है ।

सम्बन्धित बैंक

महानिदेशक/प्रतिनिधि
पशुपालन एवं डेयरी विभाग
हरियाणा, पंचकूला ।

DEPARTMENT OF ANIMAL HUSBANDRY & DAIRYING, HARYANA

Employment Generation Programme

#

**** Set up your own Commercial Dairy. ****

#

Avail subsidy upto Rs. 1.5 lac on construction of modern dairy shed of minimum 20 milch animals.

Applications are invited from educated unemployed youth of age of 18 years and above desirous of construction of modern dairy shed on prescribed format.

General Conditions for the Applicants

- (i) He/She should be a bonafide resident of the state and should be from 18 to 55 year's age.
- (ii) The applicant should have a minimum of matriculation educational qualification.
- (iii) He/She should have dairy training certificate from department /HAU/ NDRI or any other recognised institution.
- (iv) He/She should have at least 1 acre of agricultural land in his / her possession.

All the applications on prescribed format should reach in the office of respective Deputy Director (Animal Husbandry) latest by 21/12/ 09 till 5 pm.

Application Form can be obtained from the **Office of Deputy Director Animal Husbandry of the District** or downloaded from the Departmental Website (www.pashudhanharyana.gov.in).

Director General,
Animal Husbandry & Dairying,
Haryana, Panchkula

Housing requirements for 20 milch animals

1. For 20 milch buffaloes – one shed

Size of the shed : Breadth (m) : 20, Length(m): 12

80 Sq.m. covered area and 160 Sq.m. open area

Covered Area 20m x 4m	Open Area 20m x 8m
--------------------------	-----------------------

Height of the outer wall should be 1.3 metre and it should be plastered from inside.

Width of the gate should be 2 to 2.3 m

In milch animal shed there should be partition in the middle (either with bricks or iron pipes)

It will facilitate for better feeding management of milch animals.

2. For 5-6 dry animals – one shed

Covered Area 5m x 4m	Open Area 5m x 8m
-------------------------	----------------------

Size of the shed : Breadth (m) : 5, Length(m): 12

20 Sq. m. covered area

40 Sq.m. open area

Other details are as S.no. 1 as above but no partition is required

3. Calving Pen - Three

Covered Area	Open Area
3m×4m	3m×4m

Size of each calving pen should be

12 sq. m covered area

12 sq. m open area

Width of the gate should be 1.2 m

Other details are as above at Sr.No.1

4. Sick animal shed - two

Covered Area	Open Area
3m×4m	3m×4m

Size of the sick animals sheds should be

12 sq. m covered area

12 sq. m open area

5. Heifers shed - Two

a) One heifers shed for the age group of 1-2 years

Covered Area	Open Area
3.3m×3m	3.3m×6m

Size of shed for 5 heifers

10 Sq. m covered area

20 Sq.m open area

b) One heifers shed for the age group of more than 2 years

Covered Area	Open Area
4m×3m	4m×6m

Size of shed for 5 heifers

12 Sq. m. covered area

24 Sq.m. open area

6. Calf pen -- Three

Covered Area	Open Area
3m x 2m	3m x 4m

Size of the one calf pen to accommodate 6 calves in each pen

6 Sq. m. covered area

12 Sq. m. open area

7. Bull shed -- one for a teaser bull

Covered Area	Open Area
3m x 4m	3m x 40m

12.0 sq. m covered area

120.0 Sq. m. open area.

Note : Floor of covered area should be rough cemented where as open area should be brick lined.

Housing requirements for 20 milch animal.

input
Sub. Type
SES

for 20 milch buffaloes - one shed

~~80 x 100 sq. m.~~

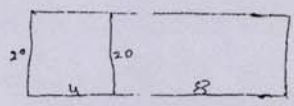

80 sq. m. covered area - Rough cemented floor
160 sq. m. open area - Basic lime

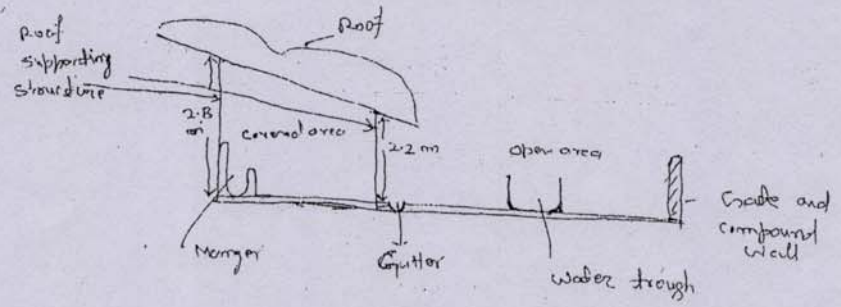

- Height of the outer wall should be 1.3 meter and it should be plastered from inside.
- width of the gate should be 2 to 2.3 m.
- In milch animal shed there should be a partition in the middle (Either with bricks or iron pipes) with facilities for better feeding management of milch animals.

2. For dry animals - one shed for 5-6 animals.

20 sq. m. covered area
40 sq. m. open area

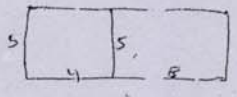

other details are as above but no partitioning is required.

3. Calving Pen - Three

- size of each calving pen should be

3x4 m covered area
3x4 m open area

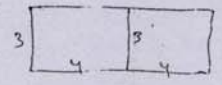

width of the gate should be 1.2 m
other details are as above or no.

4) Sick animal shed - Two

It should be located away from the other sheds and flow of the drain channel should not be towards other sheds.

Size of the sick animals sheds should be

3x4 m covered area
3x4 m open area

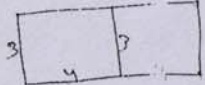

6. Heifers shed. - Two

a) one heifers shed for the age group of 1-2 years
Size of shed for 5 heifers.

10 sq. m covered area
20 sq. m. open area

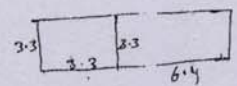

b) one heifers shed for the age group of more than 2 years
Size of shed for 5 heifers.

12 sq. m. covered area
24 sq. m. open area.

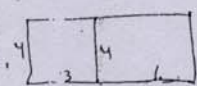

7. calf pen - Three

Size of the ^{one} calf pen to accommodate 6: 0.6 m each pen

6 sq. m. covered area
12 sq. m. open area.

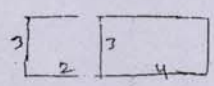

8. Bull shed - one for a team bull

Size

3x4 m covered area
120 sq m. open area.

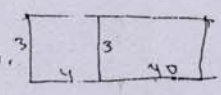

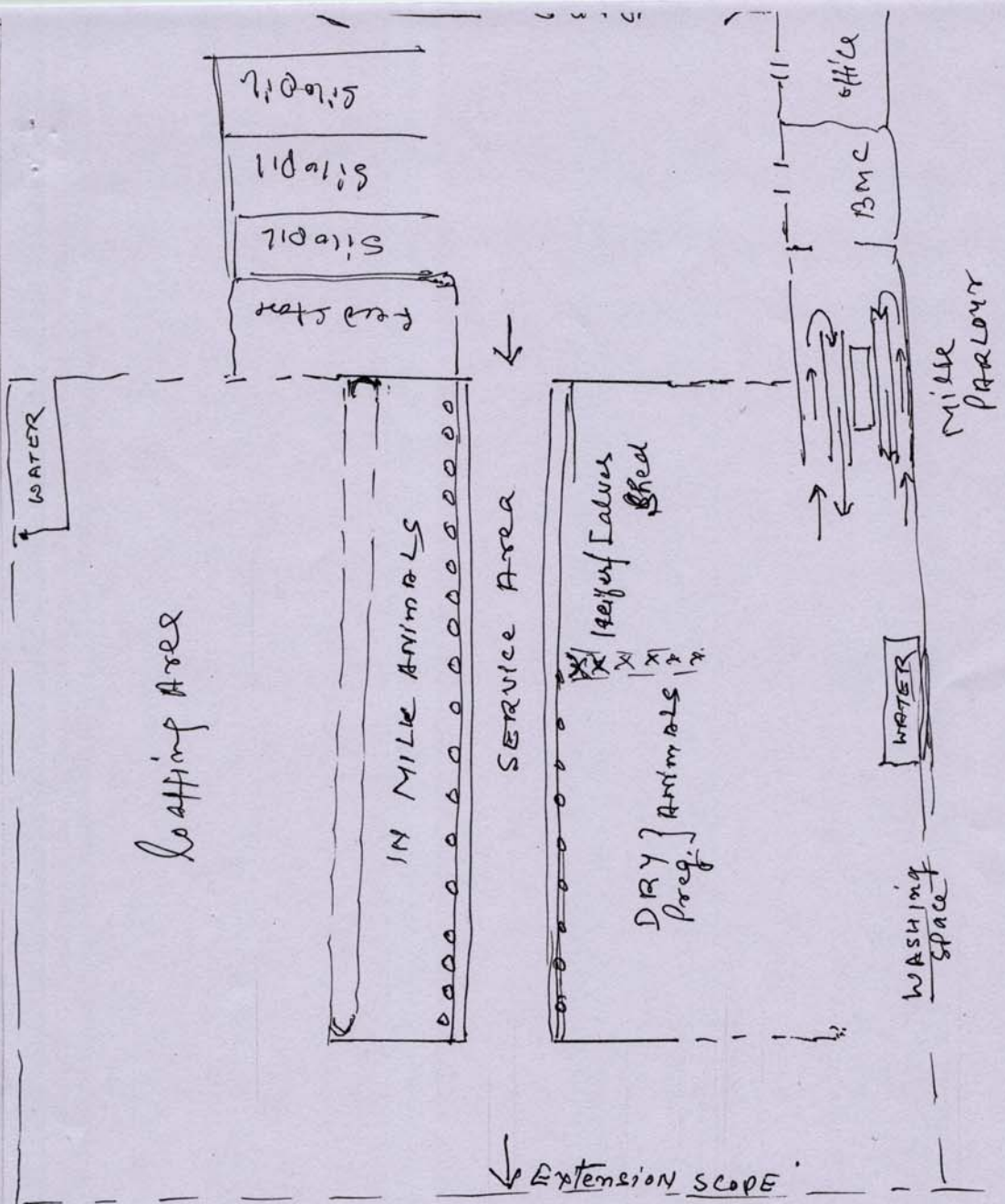

- o Face-to-face System
- o Scope of Extension
- o Amenities at door of Animal farm
- o Milk PARLOUR & Bulk Milk Cooler near office
- o No individual Dividers except Dividing Bars on feeding trough.
- o Civil works/roof as per